



# คู่มือปฏิบัติงาน

กลุ่มส่งเสริมการจัดการศึกษา



**นายอัชฎา ทิพยकरण**

ตำแหน่งนักนักจิตวิทยาโรงเรียนประจำสำนักงานเขตพื้นที่การศึกษา

สำนักงานเขตพื้นที่การศึกษาประถมศึกษากองแก้ว เขต 1

สำนักงานคณะกรรมการศึกษาขั้นพื้นฐาน

## สารบัญ

เรื่อง	หน้า
■ กระบวนงาน	
- งานดูแลช่วยเหลือนักเรียนที่ได้รับการส่งต่อจากระบบการดูแลช่วยเหลือ	1
- งานส่งเสริมสุขภาพอนามัย	10
- งานส่งเสริมพิทักษ์สิทธิเด็กและเยาวชน	23



คู่มือขั้นตอนการดำเนินงาน

งานดูแลช่วยเหลือนักเรียนที่ได้รับการส่งต่อจากระบบการดูแลช่วยเหลือ

## กระบวนการงาน

### 1. ชื่อกระบวนการงาน

งานดูแลช่วยเหลือนักเรียนที่ได้รับการส่งต่อจากระบบการดูแลช่วยเหลือ

### 2. วัตถุประสงค์

- 2.1 เพื่อดูแลช่วยเหลือนักเรียนที่ได้รับการส่งต่อจากระบบการดูแลช่วยเหลือนักเรียน
- 2.2 เพื่อวิเคราะห์และวินิจฉัยปัญหานักเรียนเป็นรายบุคคลที่มีปัญหาซับซ้อนหรือจากการส่งต่อด้วยวิธีการที่หลากหลาย
- 2.3 เพื่อประเมิน สํารวจ วิเคราะห์ สภาวะสุขภาพจิตด้วยวิธีการทางจิตวิทยากับนักเรียน
- 2.4 เพื่อให้คำปรึกษาแก่นักเรียนและผู้เกี่ยวข้องเป็นรายบุคคล รายกลุ่ม และบำบัดครอบครัว
- 2.5 เพื่อปรับพฤติกรรม พัฒนาสุขภาพทางจิตใจ สังคม อารมณ์ ส่งเสริมพัฒนาการในระดับเบื้องต้น
- 2.6 ให้การดูแลช่วยเหลือกลุ่มเด็กพิเศษ เช่น เด็กบกพร่องทางการเรียนรู้ เด็กสมาธิสั้น เด็กออทิสติก เด็กที่มีปัญหาพร่อง เป็นต้น
- 2.7 เพื่อส่งเสริม ป้องกัน ฝ่าระวัง แก้ไขปัญหาพฤติกรรม สุขภาพจิตของนักเรียนด้วยเครื่องมือและกระบวนการทางจิตวิทยาเบื้องต้น กิจกรรมเพื่อนที่ปรึกษา (Youth Counselor)

### 3. ขอบเขตของงาน

สำนักงานเขตพื้นที่การศึกษา และสถานศึกษาในสังกัดจัดระบบการดูแลช่วยเหลือนักเรียนอย่างครบวงจรได้มาตรฐาน ได้แก่ การรู้จักนักเรียนเป็นรายบุคคล การคัดกรองนักเรียนกลุ่มปกติ กลุ่มเสี่ยง และกลุ่มมีปัญหา การจัดกิจกรรมป้องกันและแก้ไข้ปัญหา การจัดกิจกรรมพัฒนาและการส่งต่อ

### 4. คำจำกัดความ

- 4.1 รู้จักนักเรียนเป็นรายบุคคล หมายถึง การจัดเก็บข้อมูลนักเรียนรายบุคคล ประวัติส่วนตัว ประวัติการศึกษา ข้อมูลด้านสุขภาพ ความสามารถพิเศษ ฯ
- 4.2 การคัดกรองนักเรียน หมายถึง การจัดกลุ่มนักเรียนตามฐานข้อมูลรายบุคคล เป็นกลุ่มปกติ กลุ่มมีปัญหา และกลุ่มเสี่ยง
- 4.3 การจัดกิจกรรมป้องกัน หมายถึง กิจกรรมที่จัดขึ้นเพื่อให้นักเรียนกลุ่มปกติ เพื่อป้องกัน และสร้างความเข้มแข็ง เป็นการสร้างภูมิคุ้มกันป้องกันความเสี่ยงของนักเรียน เช่น บ้านหลังเรียน
- 4.4 การจัดกิจกรรมแก้้ปัญหา หมายถึง กิจกรรมที่จัดขึ้นเพื่อให้นักเรียนกลุ่มที่มีปัญหาต่างๆ ตามสภาพปัญหา เช่น การระดมทุนเพื่อการศึกษาสำหรับเด็กขาดแคลน การเข้าค่ายปรับเปลี่ยนพฤติกรรมเพื่อนที่ปรึกษา

4.5 การจัดกิจกรรมพัฒนา หมายถึง กิจกรรมที่จัดเพื่อให้นักเรียนที่มีความสามารถพิเศษ เพื่อส่งเสริมให้นักเรียนได้พัฒนาตามศักยภาพตามโครงการพัฒนาระบบดูแลช่วยเหลือนักเรียน งานส่งเสริม ความประพฤตินักเรียนและนักศึกษา

4.6 การส่งต่อ หมายถึง กิจกรรมที่จัดเพื่อให้นักเรียนที่มีความสามารถพิเศษหรือมีปัญหา เป็นพิเศษ ที่ต้องอาศัยการมีส่วนร่วมจากหน่วยงาน หรือบุคลากรที่มีความชำนาญเฉพาะด้าน เช่น จิตแพทย์ ศิลปิน หรือหน่วยงานภาคีเครือข่ายที่เกี่ยวข้องทุกภาคส่วน

## 5. ขั้นตอนการปฏิบัติงาน

5.1 ขั้นตอนการคุ้มครองและช่วยเหลือเด็กนักเรียนกรณี 4 กลุ่มโรค (สมาธิสั้น เรียนรู้ช้า บกพร่องทางสติปัญญา และออทิสติก)

1. สถานศึกษาคัดกรองนักเรียนตามขั้นตอนการดำเนินงานของระบบดูแลช่วยเหลือ นักเรียน

2. แจ้งนักจิตวิทยาโรงเรียนประจำสำนักงานเขตพื้นที่การศึกษา เมื่อพบนักเรียนกลุ่ม เสี่ยง หรือกลุ่มมีปัญหา

3. คัดกรอง ประเมิน ทดสอบ ด้วยกระบวนการทางจิตวิทยา

4. เด็กไม่เข้าเกณฑ์กลุ่มเสี่ยง นักจิตวิทยาโรงเรียนประจำสำนักงานเขตพื้นที่การศึกษา ครู ผู้ปกครอง ร่วมกันส่งเสริมและป้องกันนักเรียน

5. เด็กเข้าเกณฑ์กลุ่มเสี่ยง แจ้งครู และผู้ปกครอง

6. จัดทำหนังสือจากเขตพื้นที่การศึกษาเพื่อส่งต่อ ประสานงานกับโรงพยาบาล

7. ผู้ปกครองนำเอกสารจากเขตพื้นที่การศึกษาติดต่อกับโรงพยาบาล เพื่อพบแพทย์หรือ ผู้เชี่ยวชาญ

8. ผู้ปกครองนำเอกสารการประเมิน การทดสอบที่ได้รับจากโรงพยาบาลส่งเขตพื้นที่ การศึกษา

9. นักจิตวิทยาโรงเรียนประจำสำนักงานเขตพื้นที่การศึกษา นำเอกสารการประเมิน การทดสอบที่ได้รับจากผู้ปกครองแจ้งกับโรงเรียน

10. นักจิตวิทยาโรงเรียนประจำสำนักงานเขตพื้นที่การศึกษา ครู ผู้ปกครอง ดูแลช่วยเหลือนักเรียนร่วมกันในการปรับพฤติกรรม กระตุ้นพัฒนาการ ให้คำปรึกษาครูและผู้ปกครอง เป็นต้น

5.2 ขั้นตอนการคุ้มครองและช่วยเหลือเด็กนักเรียน กรณี ปัญหาเรื้อรัง

1. ผู้บริหาร หรือครู รับแจ้งเรื่องจากสถานศึกษา แล้วแจ้งนักจิตวิทยาโรงเรียนประจำ สำนักงานเขตพื้นที่

2. แจ้งศูนย์เฉพาะกิจคุ้มครองและช่วยเหลือเด็กนักเรียน สำนักงานเขตพื้นที่การศึกษา และสำนักงานคณะกรรมการการศึกษาขั้นพื้นฐาน

3. แจ้งสหวิชาชีพที่เกี่ยวข้อง

4. นักจิตวิทยาโรงเรียนประจำสำนักงานเขตพื้นที่การศึกษาติดตามการดูแลช่วยเหลือ ร่วมกับสหวิชาชีพ

5. จัดทำ จัดเก็บข้อมูลการดำเนินงานของสถานศึกษา สรุปผลการทำงานและรายงานไปยังสำนักงานเขตพื้นที่การศึกษา และผู้ที่เกี่ยวข้อง

5.3 ขั้นตอนการคุ้มครองและช่วยเหลือเด็กนักเรียน กรณี ล่วงละเมิดทางเพศ

1. ผู้บริหารสถานศึกษาได้รับแจ้งเหตุ หรือประสบเหตุนักเรียนถูกล่วงละเมิดทางเพศ
2. ตรวจสอบข้อมูลเบื้องต้น ประเมินปัญหาสถานการณ์
3. แจ้งผู้ปกครองหรือผู้ดูแล
4. แจ้งศูนย์เฉพาะกิจคุ้มครองและช่วยเหลือเด็กนักเรียนสำนักงานเขตพื้นที่การศึกษา และแจ้งนักจิตวิทยาโรงเรียนประจำสำนักงานเขตพื้นที่การศึกษา
5. ดำเนินการช่วยเหลือด้านร่างกาย จิตใจ ให้คำปรึกษาแก่เด็กนักเรียน พร้อมประเมินสถานการณ์
6. แจ้งและประสานงานการส่งต่อทีมสหวิชาชีพ
7. ให้การคุ้มครอง ดูแลช่วยเหลือเด็กนักเรียน
8. จัดทำ จัดเก็บข้อมูลการดำเนินงานของสถานศึกษา สรุปผลการทำงานและรายงานไปยังสำนักงานเขตพื้นที่การศึกษา และผู้ที่เกี่ยวข้อง

5.4 ขั้นตอนการคุ้มครองและช่วยเหลือเด็กนักเรียน กรณี ใช้สารเสพติด

1. สถานศึกษาสังเกต ทำการคัดกรองนักเรียนกลุ่มเสี่ยงใช้สารเสพติด
2. แจ้งนักจิตวิทยาโรงเรียนประจำสำนักงานเขตพื้นที่การศึกษา แจ้งผู้ปกครองหรือผู้ดูแล
3. นักจิตวิทยาโรงเรียนประจำสำนักงานเขตพื้นที่การศึกษาคัดกรอง ประเมิน ทดสอบ ด้วยกระบวนการทางจิตวิทยา
4. ประสานงานกับทีมสหวิชาชีพ
5. เมื่อพบว่านักเรียนอยู่ในกลุ่มเสี่ยง ร่วมหาวิธีสร้างภูมิคุ้มกันให้นักเรียนห่างไกลจากยาเสพติด ใช้กิจกรรมเพื่อนที่ปรึกษา (Youth Counselor)
6. เมื่อพบว่านักเรียนอยู่ในกลุ่มที่ใช้สารเสพติด ถ้าไม่รุนแรง นำนักเรียนเข้าสู่กระบวนการการให้คำปรึกษา ถ้ารุนแรงนำนักเรียนเข้าสู่กระบวนการบำบัด โดยประสานงานกับโรงพยาบาล ในบางกรณีอาจมีการนำเด็กเข้าสู่กระบวนการยุติธรรม
7. จัดทำ จัดเก็บข้อมูลการดำเนินงานของสถานศึกษา สรุปผลการทำงานและรายงานไปยังสำนักงานเขตพื้นที่การศึกษา และผู้ที่เกี่ยวข้อง

## 6. Flow Chart การปฏิบัติงาน

6.1 ขั้นตอนการคุ้มครองและช่วยเหลือเด็กนักเรียนกรณี 4 กลุ่มโรค (สมาธิสั้น เรียนรู้ช้า บกพร่องทางสติปัญญา และออทิสติก)

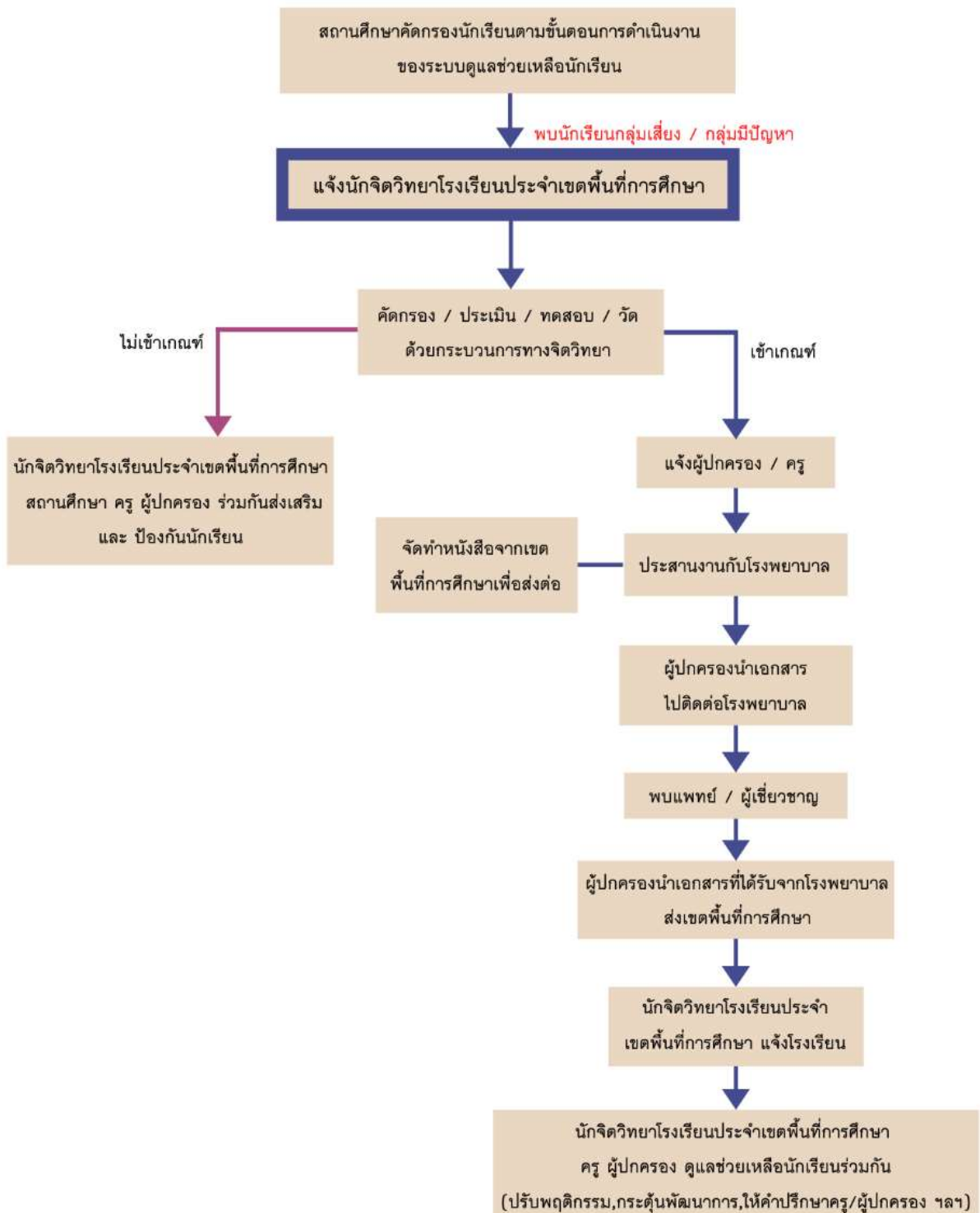

## 6.2 ขั้นตอนการคุ้มครองและช่วยเหลือเด็กนักเรียน กรณี ปัญหาเร่ร่อน

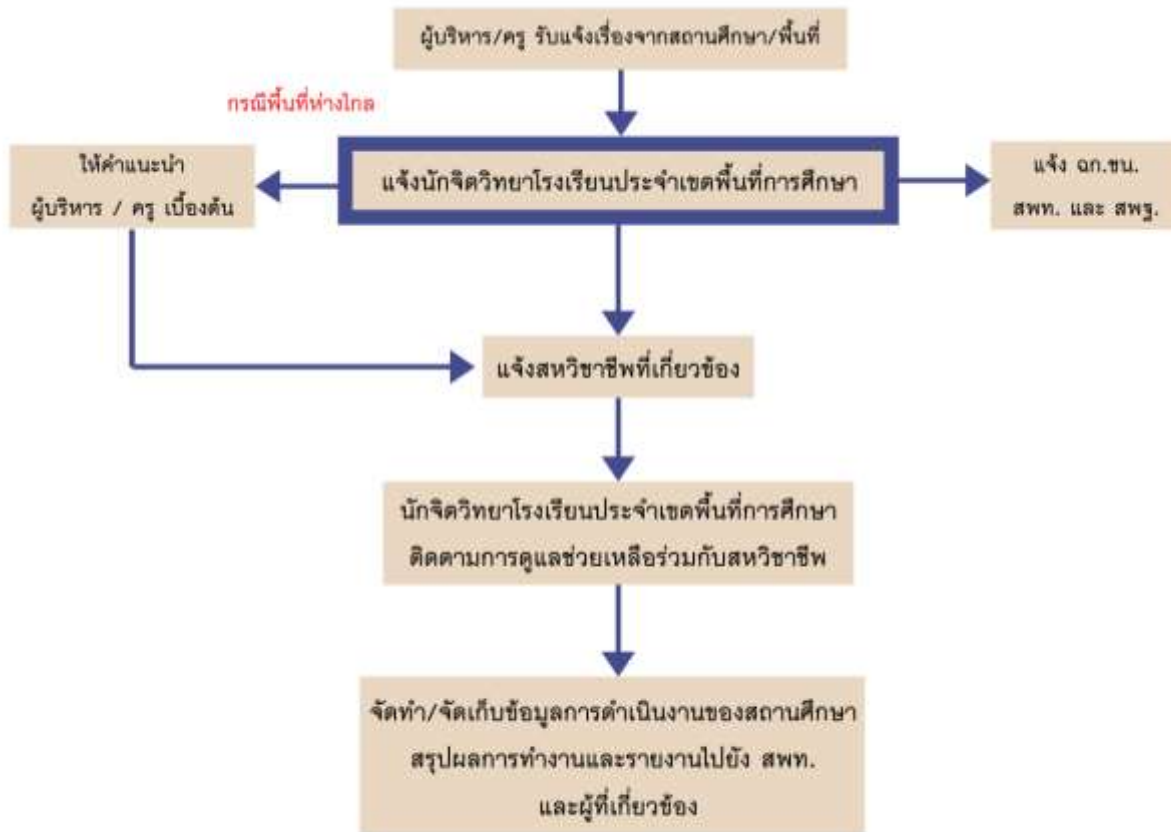

**หมายเหตุ :** กรณีปัญหาเร่ร่อน หมายถึง ขาดตัวตาย ทำร้ายตัวเอง ทำร้ายผู้อื่น กลั่นแกล้ง หลงผิด หนีว้าว ประสาทหลอน ชักเกร็ง ติดเชื้อ HIV



### 6.3 ขั้นตอนการคุ้มครองและช่วยเหลือเด็กนักเรียน กรณี ล่วงละเมิดทางเพศ

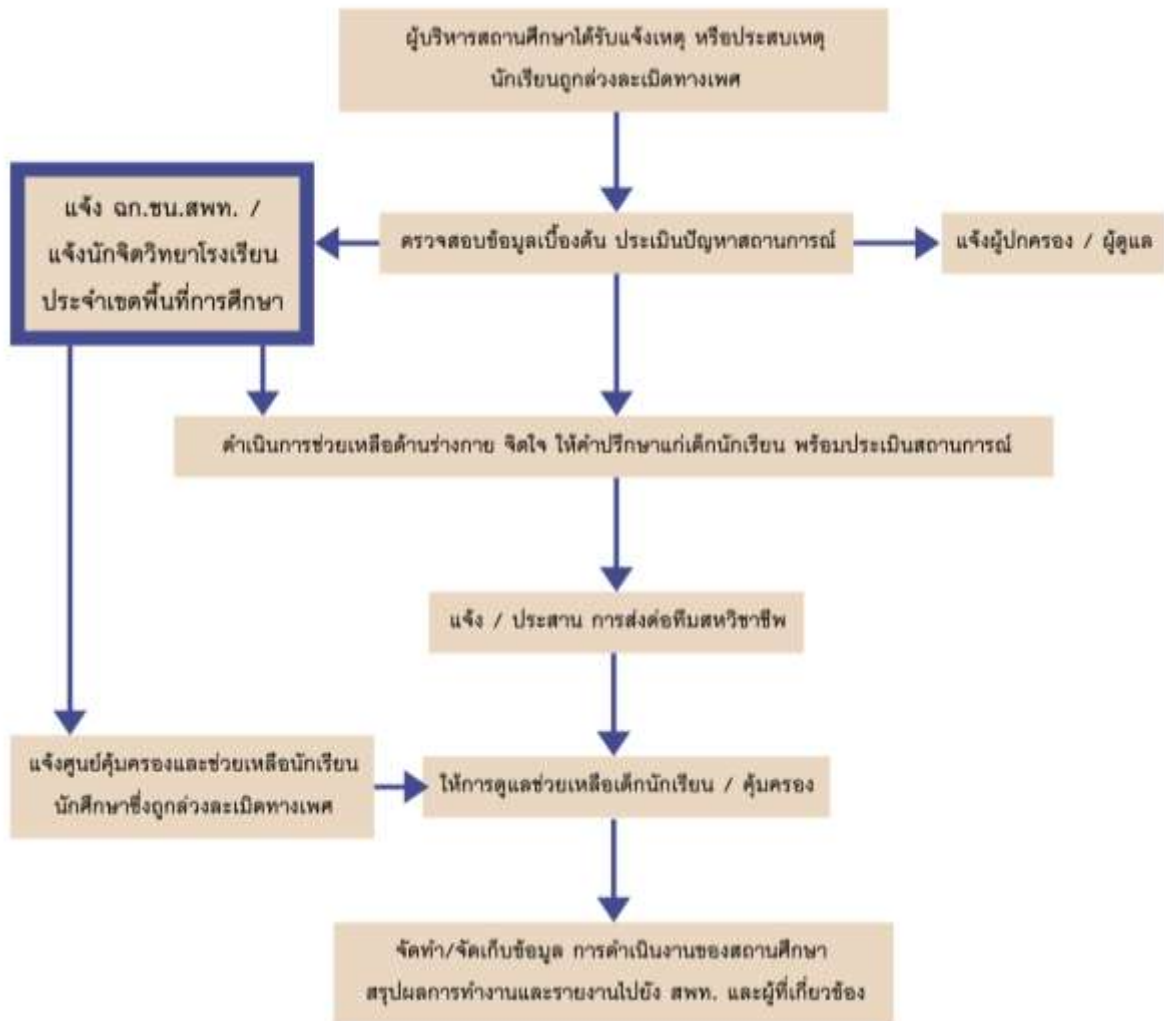

## 6.4 ขั้นตอนการคุ้มครองและช่วยเหลือเด็กนักเรียน กรณี ใช้สารเสพติด

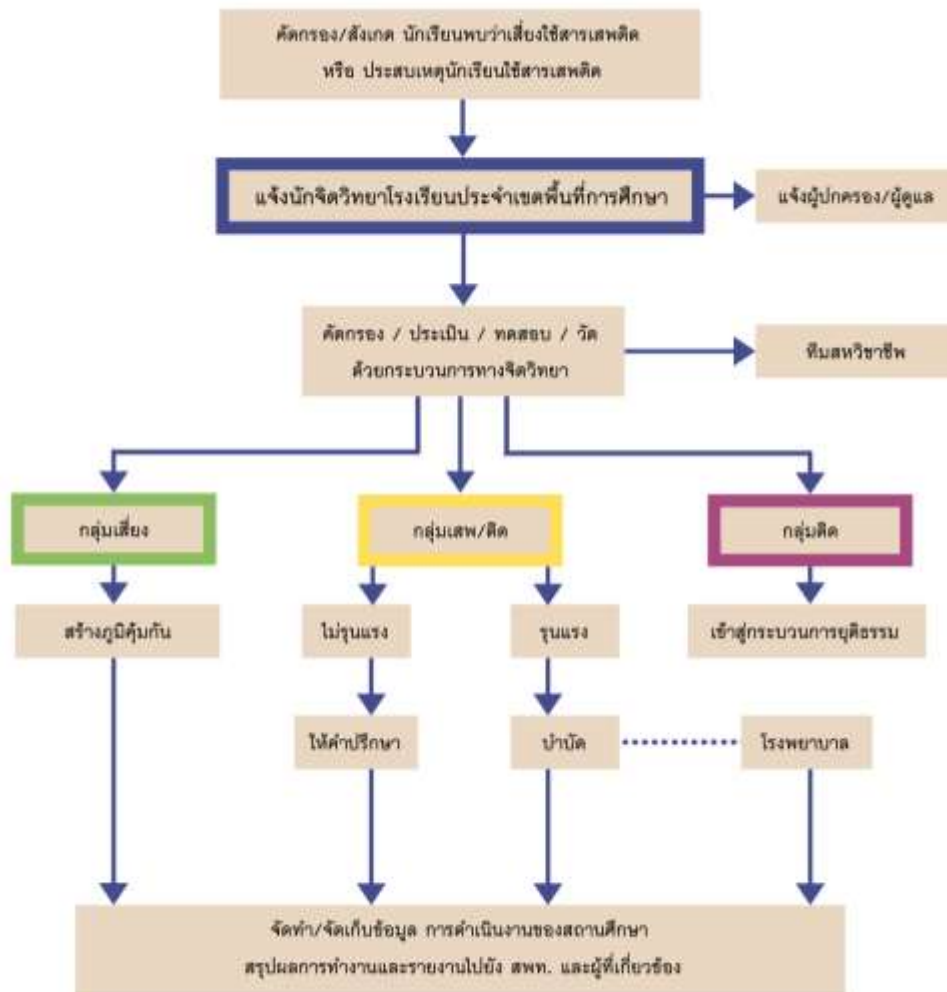

## 7. แบบฟอร์มที่ใช้

- 7.1 แบบบันทึกกิจกรรมเยี่ยมบ้านนักเรียน
- 7.2 แบบคัดกรองนักเรียน S.D.Q
- 7.3 แบบรายงานผลการดำเนินงานระบบดูแลช่วยเหลือนักเรียน
- 7.4 กิจกรรมเพื่อนที่ปรึกษา (Youth Counselor)

## 8. เอกสาร/หลักฐานอ้างอิง

- 8.1 คู่มือหลักสูตรการพัฒนานักจิตวิทยาโรงเรียน
- 8.2 คู่มือการดำเนินงานระบบดูแลช่วยเหลือนักเรียน



คู่มือขั้นตอนการดำเนินงาน

งานส่งเสริมสุขภาพอนามัย

## 1. ชื่อกระบวนการงาน

งานส่งเสริมสุขภาพอนามัย

## 2. วัตถุประสงค์

2.1 เพื่อสร้างเสริมสุขภาพการดำรงสุขภาพ การป้องกันโรคและการสร้างเสริมสมรรถภาพ เพื่อสุขภาพ และการป้องกันโรคทั้งโรคติดต่อและโรคไม่ติดต่อ

2.2 เพื่อเรียนรู้เกี่ยวกับหลักการและวิธีการเลือกบริโภคอาหาร ผลิตภัณฑ์และบริการ สุขภาพ

## 3. ขอบเขตของงาน

3.1 ประชากรวัยเรียนมีสุขภาพสมบูรณ์ทั้งด้านร่างกายและจิตใจ

3.2 สถานศึกษาจัดกิจกรรมเพื่อสุขภาพผู้เรียนได้อย่างทั่วถึง

3.3 ผู้ปกครอง ชุมชน และสังคมได้รับการดูแลด้านสุขภาพอนามัย

## 4. คำจำกัดความ

สุขภาพ หมายถึง พฤติกรรมที่แสดงให้เห็นถึงความเจริญเติบโตของร่างกาย ด้วยการปฏิบัติดูแลอย่างถูกสุขลักษณะ

อนามัย หมายถึง การบริโภค อุปโภคอย่างถูกต้องสุขลักษณะ

## 5. ขั้นตอนการปฏิบัติงาน

5.1 สร้างความเข้าใจให้สถานศึกษา บุคลากรเห็นความสำคัญเกี่ยวกับงานส่งเสริมสุขภาพอนามัยของนักเรียน

1. รับฟังหรือเข้าร่วมประชุมเพื่อรับนโยบายและแนวปฏิบัติการส่งเสริมสุขภาพอนามัย จากกระทรวง และหน่วยงานที่เกี่ยวข้อง

2. การถ่ายทอดองค์ความรู้สู่สถานศึกษาโดยผ่านกระบวนการกิจกรรมส่งเสริมสุขภาพ

3. สนับสนุนให้มีการตรวจสุขภาพประจำปี

4. การจัดกิจกรรมประกวดส่งเสริมสุขภาพดีเด่น

5. ประสาน กำกับ ติดตาม ดูแลสุขภาพอนามัยของนักเรียนอย่างต่อเนื่อง

5.2 ส่งเสริมประสานร่วมกับหน่วยงานที่เกี่ยวข้องในการดำเนินโครงการส่งเสริมสุขภาพ เช่น โครงการอาหารกลางวัน โครงการอาหารเสริม (นม) โครงการอาหารปลอดภัย (อ.ย.น้อย)

โครงการเด็กไทยทำได้ โครงการเรียนรู้คู่วิจัยเด็กไทยฟันดี โครงการฟันสวยยิ้มใส โครงการมือสะอาด ปราศจากโรค โครงการควบคุมโรคติดต่อและโรคไม่ติดต่อ โครงการส่วมสุขสันต์ เป็นต้น

1. จัดทำแผนปฏิบัติการของสำนักงานเขตพื้นที่การศึกษา
2. สร้างองค์ความรู้ให้กับผู้บริหารสถานศึกษา ครูที่รับผิดชอบ และดำเนินการ

ขับเคลื่อนตามโครงการที่กำหนด

3. จัดประกวด/แข่งขัน/เฝ้าระวังตามกำหนดระยะเวลาของกิจกรรมในทุกระดับ
4. จัดหาพื้นที่ เวทีให้นักเรียนได้แสดงผลงานหรือกิจกรรมที่ได้ดำเนินโครงการต่อ

สาธารณชนโดยทั่วไป

5. ประสาน กำกับติดตามการดำเนินงานของโรงเรียน
6. สรุปผลรายงาน

5.3 ส่งเสริมให้สถานศึกษาจัดสภาพแวดล้อมให้ถูกสุขลักษณะ และเฝ้าระวังติดตามดูแลภาวะโภชนาการและสุขาภิบาลรวมถึงการสนับสนุนป้องกันโรคระบาด โรคติดต่อที่ร้ายแรง และการจัดหาอุปกรณ์แก่ผู้พิการและผู้ด้อยโอกาส

1. ประกาศ ประชาสัมพันธ์ ชี้แจงนโยบายและแนวปฏิบัติเกี่ยวกับการส่งเสริมสุขภาพ
2. การเฝ้าระวัง สำรวจ เพื่อช่วยเหลือนักเรียนตามสภาพปัญหาที่พบ
3. การช่วยเหลือด้านการป้องกัน ด้านจัดหาวัสดุอุปกรณ์ในการเสริมสร้างร่างกายให้ดีขึ้น
4. จัดกิจกรรมการรณรงค์ป้องกัน เช่น การจัดนิทรรศการ การเผยแพร่เอกสาร การ

ประกวดกิจกรรมต่าง ๆ

5. การติดตาม และรายงานผลการดำเนินงาน
6. สรุปรายงานผล

5.4 ประเมิน ติดตามผลการปฏิบัติการอย่างต่อเนื่อง

1. ศึกษาสภาพปัญหาด้านส่งเสริมสุขภาพอนามัย
2. จัดทำเครื่องมือให้สอดคล้องกับขอบเขตที่จะประเมินและติดตาม
3. ดำเนินการเก็บข้อมูล
4. วิเคราะห์ สังเคราะห์ข้อมูล
5. สรุปผลรายงาน เผยแพร่ผลการติดตาม

## 6. Flow Chart การปฏิบัติงาน

### 6.1 งานส่งเสริมสุขภาพอนามัย



### 6.2 งานส่งเสริมประสานร่วมกับหน่วยงานที่เกี่ยวข้องในการดำเนินโครงการส่งเสริมสุขภาพ

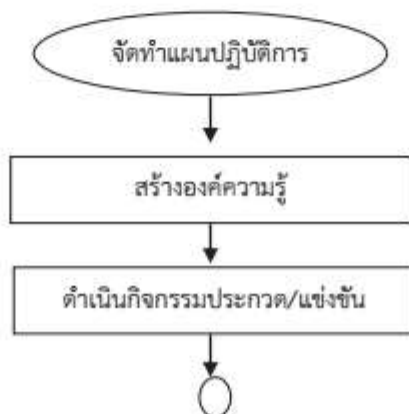

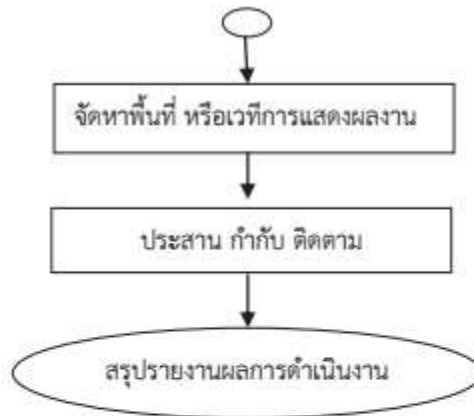

6.3 งานส่งเสริมให้สถานศึกษาจัดสภาพแวดล้อมให้ถูกสุขลักษณะ และเฝ้าระวังติดตามดูแลภาวะโภชนาการและสุขาภิบาลรวมถึงการสนับสนุนป้องกันโรคระบาด โรคติดต่อที่ร้ายแรง และการจัดหาอุปกรณ์แก่ผู้พิการและผู้ด้อยโอกาส

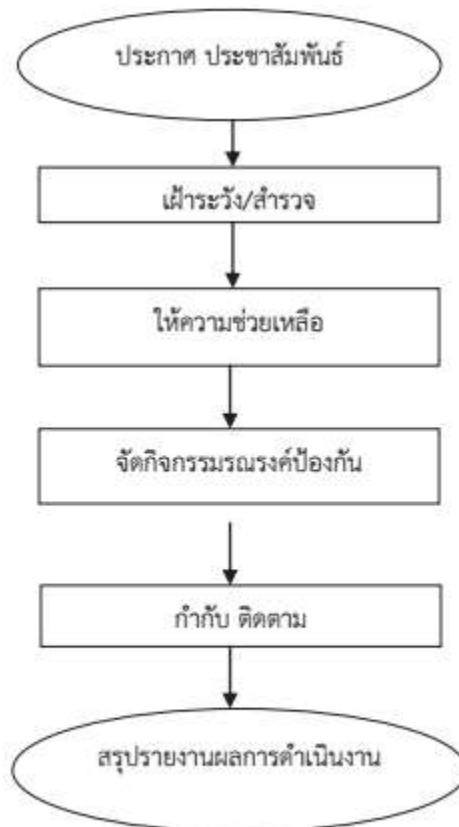

#### 6.4 งานประเมิน ติดตามผลการปฏิบัติการ

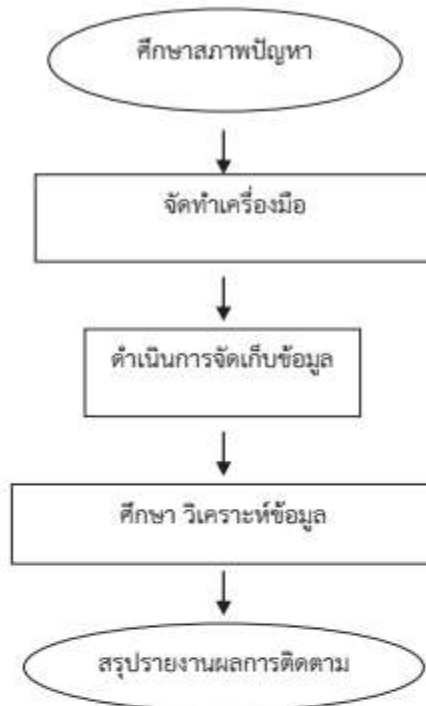

#### 7. แบบฟอร์มที่ใช้

- 7.1 บันทึกหนังสือราชการ
- 7.2 หนังสือราชการประเภทภายนอก
- 7.3 แบบการจัดทำแผนปฏิบัติการประจำปี
- 7.4 แบบประเมินติดตามผลการดำเนินโครงการต่าง ๆ

#### 8. เอกสาร/หลักฐานอ้างอิง

- 8.1 พระราชบัญญัติกองทุนเพื่อโครงการอาหารกลางวันในโรงเรียนประถมศึกษา พ.ศ. 2535
- 8.2 ระเบียบคณะกรรมการบริหารกองทุนเพื่อโครงการอาหารกลางวันในโรงเรียนประถมศึกษา ว่าด้วยการรับเงิน การจ่ายเงิน การเก็บรักษาเงิน และการจัดหาผลประโยชน์ของกองทุน ตามกฎหมายว่าด้วยกองทุนเพื่อโครงการอาหารกลางวันในโรงเรียนประถมศึกษา พ.ศ. 2536
- 8.3 พระราชบัญญัติสุขภาพแห่งชาติ พ.ศ. 2550
- 8.4 คู่มือการดำเนินการโครงการส่งเสริมสุขภาพ พ.ศ. 2543 กรมอนามัย
- 8.5 หลักสูตรแกนกลางการศึกษาขั้นพื้นฐาน พุทธศักราช 2551



## 9. แบบฟอร์มสรุปมาตรฐานงาน

ชื่องาน		งานส่งเสริมสุขภาพอนามัย		สำนักงานเขตพื้นที่การศึกษา		กลุ่มส่งเสริมการจัดการศึกษา		
วัตถุประสงค์ : 5.1 เพื่อให้สถานศึกษา บุคลากร เห็นความสำคัญเกี่ยวกับงานส่งเสริมสุขภาพอนามัยของนักเรียน								
ลำดับที่	ผังขั้นตอนการดำเนินงาน	รายละเอียดงาน	เวลาดำเนินการ	มาตรฐานคุณภาพงาน	ผู้รับผิดชอบ			
1.	<pre> graph TD     A([รับนโยบาย]) --&gt; B[ถ่ายทอดองค์ความรู้]     B --&gt; C[ตรวจสอบสุขภาพประจำปี]     C --&gt; D[จัดกิจกรรมประกวดสุขภาพดีเด่น]     D --&gt; E[กำกับ ติดตาม]     E --&gt; F([สรุปรายงาน])             </pre>	รับฟังหรือเข้าร่วมประชุมเพื่อรับนโยบาย และแนวปฏิบัติการส่งเสริมสุขภาพอนามัย	พฤษภาคม	-	กลุ่มส่งเสริมการจัดการศึกษา			
2.		ถ่ายทอดองค์ความรู้สู่สถานศึกษา	มิถุนายน	-	กลุ่มส่งเสริมการจัดการศึกษา			
3.		ตรวจสอบสุขภาพประจำปี	สนับสนุนให้มีการตรวจสอบสุขภาพประจำปี	ตลอดปีการศึกษา	เอกสารการตรวจสอบสุขภาพ	ครูผู้รับผิดชอบ		
4.		จัดกิจกรรมประกวดสุขภาพดีเด่น	จัดกิจกรรมประกวดส่งเสริมสุขภาพดีเด่น	มกราคม - กุมภาพันธ์ ของปีถัดไป	-	กลุ่มส่งเสริมการจัดการศึกษา / ครูผู้รับผิดชอบ		
5.		กำกับ ติดตาม	ประสาน กำกับ ติดตาม ดูแลสุขภาพอนามัยของนักเรียน	มีนาคม ของปีถัดไป	-	กลุ่มส่งเสริมการจัดการศึกษา		
6.		สรุปรายงาน	สรุปรายงานผลการดำเนินการ	-	-	-		

อธิบายสัญลักษณ์ผังขั้นตอน จุดเริ่มต้นหรือสิ้นสุดกระบวนการงาน กิจกรรมงานหรือการปฏิบัติ การตัดสินใจ ทิศทางหรือการเคลื่อนไหวของงาน จุดเชื่อมต่อระหว่างหน้า(ถ้าไม่จบภายใน หน้า)

## 9. แบบฟอร์มสรุปมาตรฐานงาน

ชื่องาน	งานส่งเสริมสุขภาพอนามัย	สำนักงานเขตพื้นที่การศึกษา	กลุ่มส่งเสริมการจัดการศึกษา			
<p>วัตถุประสงค์ : 5.2 เพื่อให้สถานศึกษา บุคลากร เห็นความสำคัญเกี่ยวกับงานส่งเสริมประสานร่วมกับหน่วยงานที่เกี่ยวข้องในการดำเนินโครงการส่งเสริมสุขภาพ เช่น โครงการอาหารกลางวัน โครงการอาหารเสริม (นม) โครงการอาหารปลอดภัย(อ.ย.น้อย) โครงการเด็กไทยทำได้ โครงการเรียนรู้ผู้วิจัยเด็กไทยพันธุ์ โครงการฟันสวยยิ้มใส โครงการมือสะอาดปราศจากโรค โครงการควบคุมโรคติดต่อและโรคไม่ติดต่อ โครงการสุขสันต์</p>						
ลำดับที่	ผังขั้นตอนการดำเนินงาน	รายละเอียดงาน	เวลาดำเนินการ	มาตรฐานคุณภาพงาน	ผู้รับผิดชอบ	
1.	<pre> graph TD     A([จัดทำแผนปฏิบัติการ]) --&gt; B[ถ่ายทอดองค์ความรู้]     B --&gt; C[จัดกิจกรรมประกวด]     C --&gt; D[ค้นหาพื้นที่ เวทีให้นักเรียนได้แสดงผลงานหรือกิจกรรม]     D --&gt; E[ประสาน กำกับติดตาม]     E --&gt; F([สรุปรายงาน])                     </pre>	จัดทำแผนปฏิบัติการของสำนักงานเขตพื้นที่การศึกษา	พฤษภาคม	-	กลุ่มส่งเสริมการจัดการศึกษา	
2.		ถ่ายทอดองค์ความรู้สู่สถานศึกษา	มิถุนายน	-	กลุ่มส่งเสริมการจัดการศึกษา	
3.		จัดกิจกรรมประกวด	จัดประกวด/แข่งขัน/เฝ้าระวังตามกำหนดระยะเวลาของกิจกรรมในทุกระดับ	ตลอดปีการศึกษา	เอกสารการตรวจสอบสุขภาพ	ครูผู้รับผิดชอบ
4.		ค้นหาพื้นที่ เวทีให้นักเรียนได้แสดงผลงานหรือกิจกรรม	จัดหาพื้นที่ เวทีให้นักเรียนได้แสดงผลงานหรือกิจกรรมที่ได้ดำเนินโครงการต่อสาธารณชนโดยทั่วไป	มกราคม – กุมภาพันธ์ของปีถัดไป	-	กลุ่มส่งเสริมการจัดการศึกษา / ครูผู้รับผิดชอบ
5.		ประสาน กำกับติดตาม	ประสาน กำกับติดตามการดำเนินงานของโรงเรียน	มีนาคมของปีถัดไป	-	กลุ่มส่งเสริมการจัดการศึกษา
6.		สรุปรายงาน	สรุปรายงานผลการดำเนินการ	-	-	-

อธิบายสัญลักษณ์ผังขั้นตอน จุดเริ่มต้นหรือสิ้นสุดกระบวนการงาน กิจกรรมงานหรือการปฏิบัติ การตัดสินใจ ทิศทางหรือการเคลื่อนไหวของงาน จุดเชื่อมต่อระหว่างหน้า(ถ้าไม่จบภายใน หน้า)

## 9. แบบฟอร์มสรุปมาตรฐานงาน

ชื่องาน		งานส่งเสริมสุขภาพอนามัย				สำนักงานเขตพื้นที่การศึกษา	กลุ่มส่งเสริมการจัดการศึกษา
วัตถุประสงค์ : 5.3 เพื่อให้สถานศึกษามีการจัดสภาพแวดล้อมให้ถูกสุขลักษณะ เพื่อหวังติดตามดูแลภาวะโภชนาการและสุขภาพ ป้องกันโรคระบาด โรคติดต่อ และจัดหาอุปกรณ์แก่ผู้พิการและผู้ด้อยโอกาส							
ลำดับที่	ผังขั้นตอนการดำเนินงาน	รายละเอียดงาน	เวลาดำเนินการ	มาตรฐานคุณภาพงาน	ผู้รับผิดชอบ		
1.	<pre> graph TD     A([ชี้แจงนโยบาย]) --&gt; B[สำรวจสภาพปัญหา]     B --&gt; C[ให้ความช่วยเหลือ]     C --&gt; D[จัดกิจกรรม]     D --&gt; E[กำกับ ติดตาม]     E --&gt; F([สรุปรายงาน])                     </pre>	ประกาศ ประชาสัมพันธ์ ขี้นโยบายและแนวปฏิบัติเกี่ยวกับสุขภาพ	พฤษภาคม	ประกาศ สพท.	กลุ่มส่งเสริมการจัดการศึกษา		
2.		เฝ้าระวัง สำรวจ เพื่อช่วยเหลือนักเรียนตามสภาพปัญหาที่พบ	มิถุนายน	-	ครูผู้รับผิดชอบ		
3.		ช่วยเหลือด้านการป้องกัน ด้านจัดหาวัสดุอุปกรณ์เสริมสร้างร่างกาย	ตลอดปีการศึกษา	-	ครูผู้รับผิดชอบ		
4.		รณรงค์ป้องกัน เช่น การจัดนิทรรศการ แฝดแพร่เอกสาร ประกวดกิจกรรมต่าง ๆ	กุมภาพันธ์ของปีถัดไป	-	กลุ่มส่งเสริมการจัดการศึกษา / ครูผู้รับผิดชอบ		
5.		ประสาน กำกับ ติดตามการดำเนินงาน	มีนาคมของปีถัดไป	แบบฟอร์มการติดตาม	กลุ่มส่งเสริมการจัดการศึกษา / ครูผู้รับผิดชอบ		
6.		สรุปรายงานผลการดำเนินการ	มีนาคมของปีถัดไป	แบบสรุปผลการดำเนินการ	กลุ่มส่งเสริมการจัดการศึกษา		

อธิบายสัญลักษณ์ผังขั้นตอน จุดเริ่มต้นหรือสิ้นสุดกระบวนการงาน กิจกรรมงานหรือการปฏิบัติ การตัดสินใจ ทิศทางหรือการเคลื่อนไหวของงาน จุดเชื่อมต่อระหว่างหน้า(ถ้าไม่จกภายใน หน้า)

โครงสร้างส่วนประกอบมาตรฐานงานของ สพฐ.

ชื่องาน	งานส่งเสริมสุขภาพอนามัย	สำนักงานเขตพื้นที่การศึกษา	กลุ่มส่งเสริมการจัดการศึกษา		
วัตถุประสงค์ : 5.4 เพื่อให้ สพท. มีการประเมิน ติดตามผลการปฏิบัติงานอย่างต่อเนื่อง					
ลำดับที่	ผังขั้นตอนการดำเนินงาน	รายละเอียดงาน	เวลาดำเนินการ	มาตรฐานคุณภาพงาน	ผู้รับผิดชอบ
1.		ศึกษาสภาพปัญหาด้านส่งเสริมสุขภาพอนามัย	เมษายน	-	กลุ่มส่งเสริมการจัดการศึกษา
2.		จัดทำเครื่องมือให้สอดคล้องกับขอบเขตที่จะประเมิน และติดตาม	พฤษภาคม	เครื่องมือประเมิน	กลุ่มส่งเสริมการจัดการศึกษา
3.		ดำเนินการเก็บข้อมูล	ธันวาคม	-	กลุ่มส่งเสริมการจัดการศึกษา
4.		วิเคราะห์ สังเคราะห์ข้อมูล และให้ข้อเสนอแนะ	มกราคมของปีถัดไป	-	กลุ่มส่งเสริมการจัดการศึกษา
5.		สรุปผล เผยแพร่ผลการติดตาม	มีนาคมของปีถัดไป	-	-
<p>อธิบายสัญลักษณ์ผังขั้นตอน  จุดเริ่มต้นหรือสิ้นสุดกระบวนการงาน  กิจกรรมงานหรือการปฏิบัติ  การตัดสินใจ  ทิศทางหรือการเคลื่อนไหวของงาน  จุดเชื่อมต่อระหว่างหน้า(ถ้าไม่จบภายใน 1 หน้า)</p>					

## 1. ชื่อกระบวนการงาน

งานป้องกันปัญหาการแพร่ระบาดของโรคเอดส์ เพศศึกษาและการตั้งครรภ์ก่อนวัยอันควร

## 2. วัตถุประสงค์

2.1 เพื่อเสริมสร้างความรู้ความเข้าใจและส่งเสริมการป้องกันและแก้ไขปัญหาพฤติกรรมทางเพศ โรคติดต่อทางเพศสัมพันธ์และเอดส์ในกลุ่มนักเรียนและนักศึกษา

2.2 เพื่อสร้างเครือข่ายสถานศึกษาและผู้ปกครองนักเรียนนักศึกษา และหน่วยงานอื่น ๆ ที่เกี่ยวข้องในการป้องกันและแก้ไขปัญหาพฤติกรรมทางเพศปัญหาโรคติดต่อทางเพศสัมพันธ์และเอดส์ในกลุ่มนักเรียนและนักศึกษา

## 3. ขอบเขตของงาน

สำนักงานเขตพื้นที่การศึกษา ดำเนินการจัดทำโครงการป้องกันและแก้ไขปัญหาพฤติกรรมทางเพศ ปัญหาโรคติดต่อทางเพศสัมพันธ์และปัญหาเอดส์ในกลุ่มนักเรียนและนักศึกษา

## 4. คำจำกัดความ

พฤติกรรมทางเพศ หมายถึง การกระทำ หรือ การปฏิบัติตนที่เกี่ยวข้องกับเรื่องเพศโดยครอบคลุมพฤติกรรมที่แสดงออกภายนอก

## 5. ขั้นตอนการปฏิบัติงาน

5.1 แต่งตั้งคณะกรรมการในระดับเขตพื้นที่การศึกษาและสถานศึกษา

5.2 ประชุมชี้แจงนโยบายและเป้าหมายให้ผู้บริหารสถานศึกษาในสังกัดทราบ

5.3 จัดทำแผนงาน/โครงการจัดกิจกรรมการเรียนการสอนเพศศึกษาในระดับเขตพื้นที่การศึกษาและสถานศึกษา

5.4 ปฏิบัติตามแผนงาน/โครงการ สร้างเครือข่ายเฝ้าระวังและเสริมสร้างทัศนคติทางเพศที่เหมาะสมทั้งในระดับสถานศึกษา ครอบครัวและชุมชน

5.5 ติดตามผลเป็นระยะอย่างต่อเนื่องเพื่อแก้ปัญหาาร่วมกัน

5.6 รายงานผลการดำเนินงาน

## 6. Flow Chart การปฏิบัติงาน





## 7. แบบฟอร์มที่ใช้



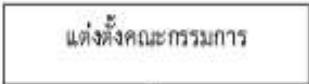
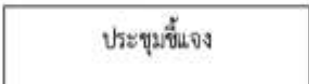
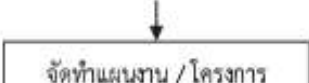
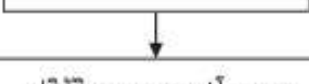
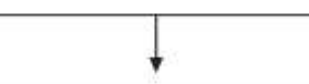

-

## 8. เอกสาร/ หลักฐานอ้างอิง

- 8.1 พระราชบัญญัติคุ้มครองเด็ก พ.ศ. 2546
- 8.2 ระเบียบกระทรวงศึกษาธิการว่าด้วยความปลอดภัยนักเรียนนักศึกษา พ.ศ. 2548
- 8.3 นโยบายรัฐบาล
- 8.4 นโยบายกระทรวงศึกษาธิการ
- 8.5 แผนงาน/โครงการ ของเขตพื้นที่การศึกษาและสถานศึกษา

## 9. แบบฟอร์มสรุปรายงานงาน

ลำดับที่	ผังขั้นตอนการดำเนินงาน	รายละเอียดงาน	เวลาดำเนินการ	มาตรฐานคุณภาพงาน	ผู้รับผิดชอบ
<b>ชื่องาน</b> งานป้องกันแก้ไขปัญหาโรคเอดส์ และเพศศึกษา <b>สำนักงานเขตพื้นที่การศึกษา</b> กลุ่มส่งเสริมการจัดการศึกษา					
<b>วัตถุประสงค์ :</b> เพื่อให้กลุ่มนักเรียน นักศึกษา มีความรู้ความเข้าใจและส่งเสริมการป้องกันและแก้ไขปัญหามุทิตกรรมทางเพศ โรคติดต่อทางเพศสัมพันธ์และเอดส์					
1.		แต่งตั้งคณะกรรมการในระดับเขตพื้นที่การศึกษา และสถานศึกษา	-	มีรายงานชัดเจน สามารถ ดำเนินการติดตาม วัตถุประสงค์	กลุ่มส่งเสริมการ จัดการศึกษา
2.		ประชุมชี้แจงนโยบายและเป้าหมายให้ผู้บริหาร สถานศึกษาในสังกัดทราบ	-	ประเมินผลได้	กลุ่มส่งเสริมการ จัดการศึกษา
3.		จัดทำแผนงาน/โครงการจัดกิจกรรมการเรียนการสอนเพศศึกษาในระดับเขตพื้นที่การศึกษาและสถานศึกษา	-	-	กลุ่มส่งเสริมการ จัดการศึกษา
4.		ปฏิบัติตามแผนงาน/โครงการ สร้างเครือข่ายเฝ้าระวังและเสริมสร้างทัศนคติทางเพศที่เหมาะสมทั้งในระดับสถานศึกษา ครอบครัวและชุมชน	-	-	กลุ่มส่งเสริมการ จัดการศึกษา
5.		ติดตามผลเป็นระยะอย่างต่อเนื่องเพื่อแก้ปัญหา ร่วมกัน	-	-	กลุ่มส่งเสริมการ จัดการศึกษา
6.		รายงานผล	-	-	กลุ่มส่งเสริมการ จัดการศึกษา

อธิบายสัญลักษณ์ผังขั้นตอน  จุดเริ่มต้นหรือสิ้นสุดกระบวนการงาน  กิจกรรมงานหรือการปฏิบัติ  การตัดสินใจ  ทิศทางหรือการเคลื่อนไหวของงาน  จุดเชื่อมต่อระหว่างหน้า(ถ้าไม่พบภายใน หน้า)



คู่มือขั้นตอนการดำเนินงาน  
งานส่งเสริมพิทักษ์สิทธิเด็กและเยาวชน



## 1. ชื่อกระบวนงาน

งานส่งเสริมพิทักษ์สิทธิเด็กและเยาวชน

## 2. วัตถุประสงค์

เพื่อให้นักเรียนทุกคนได้รับการปกป้องคุ้มครองและส่งเสริมสิทธิเด็ก

## 3. ขอบเขตของงาน

สำนักงานเขตพื้นที่การศึกษา ดำเนินการส่งเสริมการป้องกันและแก้ไขปัญหาการละเมิดสิทธิเด็กในนักเรียน นักศึกษา โดยประสานงานกับสถานศึกษาในสังกัด ชุมชน ผู้ปกครองและหน่วยงานอื่นๆทั้งภาครัฐและเอกชน ร่วมกันกำหนดมาตรการในการป้องกันและแก้ไขปัญหาให้มีความปลอดภัยจากการถูกละเมิดสิทธิ

## 4. คำจำกัดความ

สิทธิเด็ก หมายถึง การสนับสนุนส่งเสริมสิทธิเด็กตามอนุสัญญาว่าด้วยสิทธิเด็กแห่งองค์การสหประชาชาติ ให้ความช่วยเหลือและคุ้มครองเด็กถูกละเมิด หรือถูกปล่อยปละละเลย ทอดทิ้ง ไม่ได้รับการดูแลและพัฒนาตามที่ควร จนเกิดอันตรายแก่ร่างกายและจิตใจ หาแนวทางในการป้องกันและคุ้มครองสิทธิเด็กในประเทศไทย

## 5. ขั้นตอนการปฏิบัติงาน

5.1 ศึกษาวิเคราะห์กฎหมาย ระเบียบที่เกี่ยวข้องกับการส่งเสริมสิทธิเด็กและ พ.ร.บ. คุ้มครองเด็ก

5.2 รวบรวมและเผยแพร่เอกสารที่เกี่ยวข้องให้สถานศึกษาและผู้เกี่ยวข้องทราบ

5.3 จัดตั้งศูนย์ประสานงาน เพื่อติดตามสนับสนุน ป้องกันให้เด็กปลอดภัยจากการถูกละเมิด

5.4 ติดตาม วิเคราะห์ผล ดูแลและสรุปผลการดำเนินงานอย่างสม่ำเสมอต่อเนื่อง

5.5 สรุปผลการดำเนินงาน

## 6. Flow Chart การปฏิบัติงาน

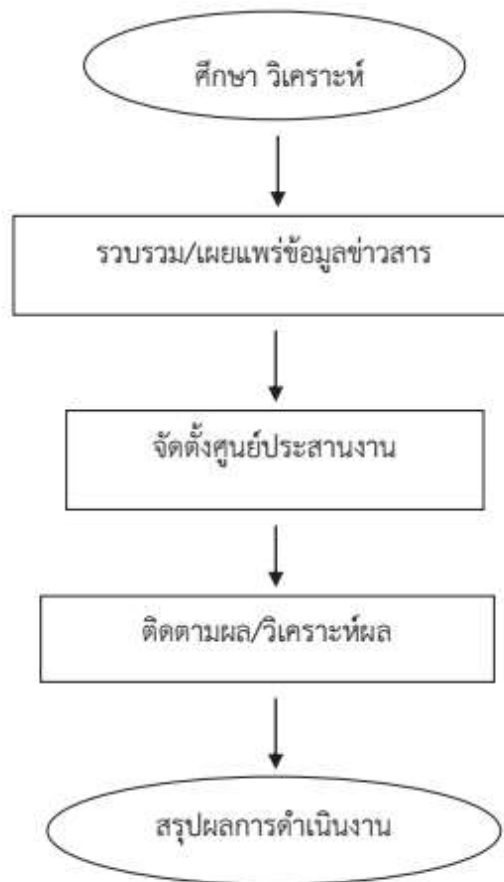

## 7. แบบฟอร์มที่ใช้

-

## 8. เอกสาร/หลักฐานอ้างอิง

- 8.1 อนุสัญญาว่าด้วยสิทธิเด็ก (Convention on the Rights of the Child)
- 8.2 แนวทางการดำเนินการประกันความปลอดภัยของเด็กและเยาวชน
- 8.3 พระราชบัญญัติคุ้มครองเด็ก พ.ศ. 2546
- 8.4 พระราชบัญญัติป้องกันและปราบปรามการค้ามนุษย์ พ.ศ.2551
- 8.5 พระราชบัญญัติคุ้มครองแรงงาน พ.ศ. 2541

## 9. แบบฟอร์มสรุปมาตรฐานงาน

ชื่องาน	งานส่งเสริมพิทักษ์สิทธิเด็กและเยาวชน		สำนักงานเขตพื้นที่การศึกษา	กลุ่มส่งเสริมการจัดการศึกษา	
วัตถุประสงค์ :	เพื่อให้เด็กเรียนทุกคนได้รับการคุ้มครองสิทธิ พ้นจากการถูกล่วงละเมิด				
ลำดับที่	ผังขั้นตอนการดำเนินงาน	รายละเอียดงาน	เวลาดำเนินการ	มาตรฐานคุณภาพงาน	ผู้รับผิดชอบ
1.		ศึกษาวิเคราะห์กฎหมาย ระเบียบที่เกี่ยวข้อง	พฤษภาคม	-	กลุ่มส่งเสริมการจัดการศึกษา / สพท.
2.		รวบรวมและเผยแพร่เอกสารที่เกี่ยวข้องให้สถานศึกษา	มิถุนายน	มีแนวทางปฏิบัติที่ชัดเจน	กลุ่มส่งเสริมการจัดการศึกษา / สพท.
3.		จัดตั้งศูนย์ประสานงาน เพื่อติดตามสนับสนุน ป้องกันให้เด็กปลอดภัยจากการถูกละเมิด /จัดทำกิจกรรม โครงการที่เกี่ยวข้อง	กรกฎาคม	มีศูนย์ประสานงานที่ สพท. / จังหวัด	กลุ่มส่งเสริมการจัดการศึกษา/ สพท. / ครู / โรงเรียน
4.		กำกับติดตาม ดูแลให้การช่วยเหลือ และการเข้าร่วมประชุมกับองค์กรที่เกี่ยวข้อง	-	-	กลุ่มส่งเสริมการจัดการศึกษา/ สพท. / ครู / โรงเรียน
5.		สรุปและรายงานผลการดำเนินงาน	มีนาคมของปีถัดไป	มีแบบสรุปรายงาน	กลุ่มส่งเสริมการจัดการศึกษา / สพท. / ครู / โรงเรียน

อธิบายสัญลักษณ์ผังขั้นตอน จุดเริ่มต้นหรือสิ้นสุดกระบวนการงาน กิจกรรมงานหรือการปฏิบัติ การตัดสินใจ ทิศทางหรือการเคลื่อนไหวของงาน จุดเชื่อมต่อระหว่างหน้า (ถ้าไม่จบภายใน 1 หน้า)



กลุ่มส่งเสริมการจัดการศึกษา  
สำนักงานเขตพื้นที่การศึกษาประถมศึกษายอนแก่น เขต 1  
สำนักงานคณะกรรมการศึกษาขั้นพื้นฐาน